

お得なこと・楽しいことがいっぱい! 年6回発行の会員向け情報紙

素敵なことが  
盛りだくさん!

# ねりま ファミリー

2026年(令和8年)

6-7 月号

vol.143

奇数月の25日に発行



雨季にウッキウキ!

\Topics/

- 横濱中華街 旅グルメきっぷ
- 西武園ゆうえんち プール前売券
- 箱根小涌園ユネッサン ご入場引換券
- サーティワン アイスクリームギフト券
- 大ゴッホ展 夜のカフェテラス
- 東京ドーム 読売ジャイアンツ公式戦
- 劇団四季 ミュージカル『マンマ・ミーア!』
- レストランお食事券
- アソビュー!でつかえる割引クーポン

練馬の紫陽花



\入会キャンペーン6/30まで実施中! 詳しくはホームページをご覧ください./

[加入状況] 8,985人 (5月1日現在) 事業所 1,379所:5,818人 個人 2,971世帯:3,167人

ホームページ インスタグラム

編集・発行:一般社団法人練馬区産業振興公社

〒176-0001 練馬区練馬1-17-1 Coconeri 4階 営業時間:9:00~17:00

TEL:03-3993-6600 FAX:03-3993-4370 日・祝・年末年始はお休みです

当社は、練馬区をはじめ区内の産業経済団体が運営に参加している法人です。

ブルーベリー  
観光農園  
300円補助券  
同封しました!



@NERIFAM10729

Leisure

レジャー

抽選なし

[申込締切]

6月15日(月)  
17:00必着

[引換期間] 6月29日(月)~7月15日(水)

[代引発送] 6月29日(月)



# 1 電車に乗って気軽に、異国情緒あふれる街を満喫しよう! 横浜中華街 旅グルメきっぷ

1日乗車券で、東急線・みなとみらい線の魅力スポットを巡り、お食事は、横浜中華街などでスペシャルメニューを。

あっせん料金 おとな **2,900円** (一般3,300円)

有効期限 2026年9月30日 購入制限 2枚まで

### [ご注意]

※このチケットは委託販売のため、ご購入後の払い戻しはいかなる場所でもできません。有効期限までに必ずご使用ください。

### [お食事券のご利用について]

- ※有効期限内で一人さま1回限り有効。
- ※「お食事券」対象店舗の営業時間、休業日は事前に各店舗にご確認ください。
- ※1枚の「お食事券」を複数名でご利用いただくことはできません。
- ※「お食事券」をお持ちでない場合は、別途料理をご注文ください。
- ※混雑の際は、お並びいただく場合がございます。
- ※「お食事券」に優先権はございません。
- ※他の特典、割引等の併用はできません。



お食事券が使える  
店舗はこちら



**東急線全線・  
みなとみらい線**  
1日乗車券  
1枚で対象駅1日乗り降り自由!  
たとえば、「練馬」駅からバスモで乗車し、副都心線に直通する電車で「元町・中華街」駅で下車した場合は、改札を出る前に駅窓口でバスモの精算を行ってください。



**お食事券  
(利用券)**  
掲載されている対象店舗(施設)から1つお選びいただき、ご注文時にお食事券を店舗スタッフにお渡しください。

**対象施設・店舗で  
ご利用できる  
特典つき!**  
観光やお食事などで、1日乗車券を提示すると、割引などの特典サービスが受けられます。

新たに元町エリアが加わり、選べるお店がもっと拡大!  
中華街で本格中華料理を味わうだけでなく、みなとみらいや元町でお食事などが楽しめます!



## 2 西武園ゆうえんち プール前売券

プールのみご利用いただけます。ゆうえんちへのご入場はできません。  
6月末頃～9月中旬までプールオープン予定!!

あっせん料金 大人(中学生以上) **2,500円**(一般～3,700円)  
小人(小学生) **1,500円**(一般～2,500円)

有効期限 2026年度プール営業期間 購入制限 4枚まで

※6月27日(土)～7月17日(金)まで、および9月1日(火)～9月23日(水・祝)までは土・日・祝のみ営業。  
※ご利用当日に限り、15時以降、プール場内インフォメーションにて追加料金をお支払いいただくことで、ゆうえんちにも入場可能なチケットへ変更できます。  
(アトラクションフリー。ただし一部有料コンテンツを除く。)

申込みの際、券種をご指定ください。



公式HPは  
こちら



所 埼玉県所沢市山口2964  
☎ 04-2929-5354 (営業等の問合せ)  
🗓 休園日および営業時間は公式HPでご確認ください。  
📍 西武多摩湖線「多摩湖駅」(西武園プール入口はゆうえんち入口と異なります。)

## 3 狭山スキー場「ウォーターフェス2026」入場券

スキー場のゲレンデを活かした220mのロングスライダーをはじめ、ご家族で楽しめる140mのファミリースライダー、泡や水の楽しいイベントが盛りだくさん!

あっせん料金 平日 大人(中学生以上) **1,100円**(一般1,500円)  
平日 こども(3歳以上) **900円**(一般1,300円)

有効期限 2026年9月27日までの営業日 購入制限 4枚まで

※土日祝日、特定日にご利用の場合は、当日現地で追加料金をお支払いください。  
(土日祝日100円/人、特定日400円/人)  
摘要日および営業日は公式ホームページでご確認ください。

申込みの際、券種をご指定ください。



公式HPは  
こちら



所 埼玉県所沢市上山口2167 ☎ 04-2922-1384 (営業等の問合せ)  
🗓 休館日および営業時間は公式HPでご確認ください。  
📍 狭山線・山口線(レオライナー)「西武球場前駅」下車

## ねりま観光センター共同事業 畑にふれて練馬の「農」の魅力を見つけよう



抽選あり

[申込締切]

6月15日(月)17:00必着

[当選発表] ※マイページからご確認いただけます。

6月16日(火)16:00

※Webからお申込みのご当選者には、引取り開始日などをお知らせするメールを登録メールアドレスにお送りします。

「ねりま観光ツアー」は、練馬区の魅力と豊かな自然を歩いて感じながら、旬を楽しむツアーです。  
ねりま観光センターが実施する倍率の高い人気ツアーを会員限定の特別枠&価格でご案内します。

## 4 「ねりま観光ツアー」農の恵みと風景を巡るツアー

「みどりのまちづくりセンター」※のスタッフが南大泉エリアのまちなみと農業についてご案内。  
旬の野菜や果樹(ブルーベリー)の収穫体験を通じて、練馬の魅力の一つである農の風景を満喫するツアーです。\*練馬の自然の保全と住みよいまちづくりを支援する拠点

日時 **6月27日(土)・29日(月)**(雨天決行)  
13:30 西武池袋線保谷駅改札前集合

参加料金 会員・登録家族 **1,300円**  
関係者 **2,000円**

※未就学児は無料ですが、収穫体験・お土産はつきません。  
体験は、保護者と一緒に楽しみください。

募集人数 各日15名(最少催行人数8名)

料金内訳 ブルーベリー摘み取り体験料(200g)、  
野菜収穫体験料、お土産代、保険料

持ち物 野菜を持ち帰る袋、雨天時は合羽

ちよっぴり  
野菜の  
お土産つき!

行程  
西武池袋線保谷駅  
(13:30 改札前集合)  
: 徒歩  
鈴木農園  
(野菜収穫体験)  
: 徒歩  
高橋ベリーガーデン2  
(ブルーベリー摘み取り体験)  
: 徒歩  
緑と農の体験塾  
(園主による講話)  
(16:00時頃現地解散)  
: 徒歩  
歩行距離: 約1.2km



人気のツアー  
2枠ご用意  
しました!

※通常料金より700円引き。 ※登録家族とは、配偶者・20歳未満の子となります。 ※当日は歩きやすい靴、服装でご参加ください。

申込みの際、会員番号、参加者氏名(続柄)、希望日をご指定ください。

※写真はイメージです。

旅行企画・実施: 東京都知事登録旅行業 第地域-8347号 練馬区練馬1-17-1 Coconeri4階 TEL.03-4586-1199 FAX.03-6757-1012  
一般社団法人練馬区産業振興公社 ねりま観光センター 国内旅行業務取扱管理者 吉田法仁

締切後の変更・キャンセルはできません。写真はすべてイメージです。

Day trip hot spring

# 日帰り温泉

抽選なし

[申込締切]

**6月15日(月)**  
17:00必着

[引換期間] **6月29日(月)~7月15日(水)**

[代引発送] **6月29日(月)**

## 5 極楽湯一和光店一

天然温泉黒湯の癒し×サウナでととのう。その他、レストランやリラクゼーションなど施設が充実!無料送迎バスも好評運行中!

あっせん料金 大人(中学生以上) **800円** (平日1,090円/土・日・祝1,190円)

有効期限 2027年1月31日 購入制限 4枚まで

所 埼玉県和光市白子1-7-6 ☎ 048-451-4126 (営業等のお問合わせ)

休 館日および営業時間は公式HPでご確認ください。 国際興業バス、西武バス「土支田交番前」下車徒歩3分



公式HPはこちら



## 6 箱根小涌園ユネッサン ご入場引換券 (水着エリアのみ利用可)

水着で楽しむ温泉アクティビティゾーン、天候を気にせず屋内で楽しめる海・川エリア、箱根の空気に包まれる山・空エリアでお楽しみいただけます。

あっせん料金 大人(中学生以上) **1,800円** (一般2,500円~3,000円)

こども(3歳以上) **1,200円** (一般1,400円~1,700円)

有効期限 2026年12月31日 購入制限 あわせて4枚まで

※元湯 森の湯(温泉エリア)をご利用の場合は、別途料金を現地でお支払いください。

※2歳以下は無料。 ※タオル・館内着・水着のレンタルもごさいます。(別途料金)

※夏休みや連休など、完全予約制を実施する場合があります。詳しくは公式ホームページをご確認ください。

申込みの際、券種をご指定ください。

所 足柄下郡箱根町二ノ平1297 ☎ 0460-82-4126 (営業等のお問合わせ)

休 館日および営業時間は公式HPよりご確認ください。 箱根登山鉄道線「箱根湯本駅」よりバス20分



公式HPはこちら



## 7 都内共通入浴券(回数券10枚綴り)

東京都公衆浴場業生活衛生同業組合に加入の都内銭湯約410軒で利用できます。練馬区内には、17軒の銭湯があります。

あっせん料金 1冊 **5,100円** (一般5,400円)

有効期限 2027年6月30日 購入制限 年度内3冊まで



東京銭湯MAPはこちら



Gift card

# ギフトカード

抽選なし

[申込締切]

**6月15日(月)**  
17:00必着

[引換期間] **6月29日(月)~7月15日(水)**

[代引発送] **6月29日(月)**

## 8 ①サーティワン アイスクリームギフト券

全国のサーティワンアイスクリームの店舗で使用することができます。※一部店舗除く。



取り扱い不可の店舗



公式HPはこちら

あっせん料金 1セット **2,000円** (500円券×5枚 2,500円分)

有効期限 なし 購入制限 1セットのみ ※おつりが出ます。

## ②ユニクロギフトカード

ユニクロギフトカードは、全国のユニクロ店舗、またはオンラインストアでご利用いただけます。

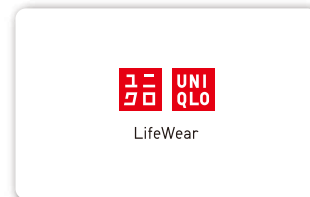

詳しくはこちら

あっせん料金 **4,700円** (5,000円分)

有効期限 2029年6月28日

購入制限 1枚のみ

※有効期限後のカードは無効となり、残高の払い戻しはいたしません。

# ねりまファミリーパック×ねりま観光センター

## ねりコレ2026

# 認定記念クーポンキャンペーン開催!

クーポン使用期間

2026 **6/1**月  
?  
**8/31**月  
まで

ねりコレ2026では、【お土産部門61アイテム+メニュー部門27アイテム】が認定!※今回も区内のお店や区民の皆さんから、たくさんのエントリーがありました!おなじみの商品はもちろん、新しい顔ぶれも登場!クーポンを使ってこの機会にオトクに楽しんじゃおう。

★掲載の商品は一例で、案内所では販売がない場合もあります。

※継続認定分も含みます。

### シンプルなぬげパン

ワイン醸造後のブドウの皮を酵母に再利用したパン。もちろんノンアルコール。葡萄畑の恵みをどうぞ!

[ぬげがらパンダ]



### 子亀のアップルパイ

可愛らしく・縁起の良い亀の形のアップルパイ!減農薬りんごをのシャキシャキとした歯応えが嬉しい。

[焼き菓子きび党]



### 光が丘のラズベリーマシュマロ

練馬産ラズベリーを使用。口の中でふんわり溶け、甘酸っぱい香りが広がります。地元の素材と風景を表現した逸品です。

[パティスリーキャロリーヌ]



### チーズ屋さんのチーズガレット

厳選ナチュラルチーズを焼き上げ、パリパリ&サクサクの食感がクセになる?!おやつやトッピングに!

[クッキング・チーズ]



### たらこ佃煮

ふっくら柔らかくて優しい味は、70年継ぎ足して使う秘伝のタレで丁寧に炊き上げるから。化学調味料も無添加です。

[佃宝(つくほう)]



### ねりまブラン ※季節商品

自社農園の練馬産ブドウを使用した、まさに地のワイン。カリンやパイナップルの様な華やかな香りとハーブ感が特徴です。

[東京ワイナリー]



### お店でも

ねりコレ2026認定品を楽しもう!



新しい顔ぶれも  
続々登場!

その他商品  
&  
メニュー部門  
も見てね!

「とっておきの練馬」Webサイト、  
ねりコレページに好評掲載中!

お出かけ先や隙間時間に、お手持ちの  
スマホなどでサイトをチェックにや!  
意外と近所にお店があるかもにや?!



※本クーポンは、観光案内所で販売されている商品を案内所で購入の場合のみ使用可能。

※写真はイメージです。実際と異なる場合があります。

## [ねりま・石神井観光案内所限定] お買物クーポン

区内2か所の観光案内所では、四季折々のお出掛けが楽しいスポットや、様々なイベントをご案内。また、「ねりコレ」を始めとした区内名産品を購入することができます。お気軽にお立ち寄りください。

※掲載商品は売り切れの場合もあります。

### ねりま観光案内所

所 〒176-0001 練馬区練馬1-17-1 Coconeri3階  
☎ 03-3991-8101 営 9:00~21:00  
交 西武池袋線・西武有楽町線「練馬」駅中央北口すぐ  
休 年末年始(12月29日~1月3日)

### 石神井観光案内所

所 〒177-0041 練馬区石神井町3-23-8  
☎ 03-5923-9220 営 9:00~19:00  
交 西武池袋線「石神井公園」駅中央口すぐ  
休 年末年始(12月29日~1月3日)

ねりコレ  
2026

ねりまファミリーパック×ねりま観光センター共同事業

コピー不可

ねりま観光案内所・石神井観光案内所限定

お買物クーポン 200円

利用期間 令和8年 6月1日(月)~令和8年 8月31日(月)

会員番号

会員氏名

見本

※ご購入代金200円(税込)以上で1枚ご利用いただけます。 ※会員証も一緒にご提示ください。  
※本券はねりま観光案内所または石神井観光案内所のみで ※会員番号、会員氏名の記入のないものは無効です。  
ご利用いただけます。

一般社団法人練馬区産業振興公社 ねりまファミリーパック



Exhibition

# 展覧会

抽選なし

[申込締切]  
**6月15日(月)**  
17:00必着

[引換期間] **6月29日(月)~7月15日(水)**  
[代引発送] **6月29日(月)**

## 9 特別展「大南極展」

南極観測70周年!! この夏、東京に南極がやってくる!

- 会期 **7月1日(水)~9月27日(日)** 10:00~17:00 (入館は閉館の30分前まで)
- 会場 日本科学未来館 1階 企画展示ゾーン (新交通ゆりかもめ テレコムセンター駅他)
- あっせん料金 ①大人(19歳以上) **1,700円**(当日2,000円)  
②18歳以下(小学生以上) **1,000円**(当日1,300円)
- 購入制限 ①②あわせて4枚まで
- 休館日 7/7(火)、14(火)、9/1(火)、8(火)、15(火)

※2歳以下無料。  
※障害者手帳、受給者証等の証明書をお持ちの方は本人および付添の方お一人まで無料です。  
※常設展もご覧いただけます。ドームシアターは別料金(要予約)。



展覧会  
公式サイト



## 10 弘法大師生誕1250年記念 特別展「空海と真言の名宝」

八十八件の名宝を通じ、空海と真言密教、そして弘法大師信仰の歴史と広がりをご体感ください。

- 会期 **7月14日(火)~9月6日(日)** 9:30~17:00  
※入館は閉館の30分前まで ※毎週金・土曜日、7月19日(日)は20:00まで
- 会場 東京国立博物館 平成館 (JR他 上野駅)
- あっせん料金 一般 **2,000円**(当日2,300円)
- 購入制限 2枚まで
- 休館日 月曜日(ただし、7/20(祝)は開館)、7/21

※中学生以下、障がい者とその介護者1名は無料。入館の際に学生証、障がい者手帳等をご提示ください。  
※本展観覧券で、ご観覧当日に限り、東博コレクション展(平常展)もご覧いただけます。



展覧会  
公式サイト



先着順販売

[販売期限]  
**6月30日(火)**

申込方法



先着順のため売り切れの場合もございます。  
予めご了承ください。  
申込および受取方法は15ページをご覧ください。

## 11 大ゴッホ展 夜のカフェテラス

初期オランダ時代からフランス・パリで色彩に目覚め、さらなる光を求めてアルルに向かい、  
《夜のカフェテラス》を描くに至るまでをさまざまな作品を通して紹介します。

- チケット有効期間 **5月29日(金)~7月17日(金)** 日~木曜日 9:00~17:30  
金・土曜日 9:00~19:00  
※入館は閉館の30分前まで ※7月18日以降入場不可
- 会場 上野の森美術館 (JR他 上野駅)
- あっせん料金 ①一般 [平日限定] **2,400円**(定価2,800円)  
②一般 [土日限定] **2,600円**(定価3,000円)
- あっせん枚数 ①②各100枚
- 購入制限 ①②あわせて2枚まで 休館日 会期中無休



展覧会  
公式サイト



**日時指定予約制について** 本展公式オンラインチケットサイトよりご入場の日時指定予約(無料)を行ってください(上記QRコードからもアクセス可)。

**前半** 5月29日(金)~6月30日(火)  
日時指定予約優先制

日時指定予約チケットをお持ちの方を優先的にご案内いたします。  
日時指定予約のない場合、ご入場をお待ちいただく可能性があります。

**後半** 7月1日(水)~7月17日(金)  
完全日時指定予約制

日時指定予約のない場合、  
ご入場いただけませんのでご注意ください。

申込方法は12ページをご覧ください。

Watching sports

抽選あり

[申込締切]

[当選発表] ※マイページからご確認いただけます。

# スポーツ観戦

6月15日(月)17:00必着

6月16日(火)16:00

※Webからお申込みのご当選者には、引取り開始日などをお知らせするメールを登録メールアドレスにお送りします。

## 12 東京ドーム 読売ジャイアンツ公式戦



- 日時
- ① 7月7日(火) 18:00 vs. 阪神
  - ② 7月20日(月・祝) 18:00 vs. 広島
  - ③ 8月1日(土) 18:00 vs. DeNA
  - ④ 8月12日(水) 18:00 vs. 阪神

会場 東京ドーム(東京メトロ丸ノ内線 後楽園駅)

- あっせん料金
- ①④ 指定席B **4,700円** (一般4,900円)
  - ② 指定席C **2,300円** (一般2,500円)
  - ③ 指定席C **2,600円** (一般2,800円)



東京ドームグループ  
利用券(500円券)付き

あっせん枚数 ①④各日50枚 ②③各日30枚 申込制限 各日2枚まで



申込みの際、希望日をご指定ください。 ※1塁側・3塁側の指定はできません。 ※席が前後になる場合がありますので予めご了承ください。 来場時のお願い

## TOKYO VERDY

### 東京ヴェルディホームゲーム

詳しくは、ねりまファミリーパックHP会員専用ページでご確認ください。

©TOKYO VERDY



クラブ公式HP

夏のパークを  
お得に楽しもう!

TOKYO Disney RESORT  
Corporate Program

## 東京ディズニーリゾート®・コーポレートプログラム限定! サンクス・フェスティバル・パスポート

期間中、通常の1デーパスポート※料金より ※東京ディズニーランド®または東京ディズニーシー®どちらかのパークを開園時間から楽しめるパークチケットです。

大人 (18才以上)	中人 (中学・高校生 12~17才)	小人 (幼児・小学生 4~11才)
<b>500円</b> お得	<b>400円</b> お得	<b>300円</b> お得

対象  
期間

2026年 7/1 (水) ▶ 9/11 (金)

お手元のコーポレートプログラム  
利用券と併用するとさらにお得! ✨

夏のご旅行に! ディズニーホテル(※) 宿泊割引も、併せてご利用ください!

10%  
割引!

(※)一部ホテルのみが対象となります。

詳しくは利用者用ウェブサイトへ

詳細のご確認、ご購入は

利用者用ウェブサイト から! ▶

コーポレートプログラム 利用者用ウェブサイト 検索

※購入には、団体番号とプランパスワードが必要です。



さらに  
お得に!!

「サンクス・フェスティバル」パスポートが  
さらに1,000円引きとなる  
コーポレートプログラム利用券の受取方法はこちら



※本内容は、予告なく変更または終了する場合があります。 ※写真・イラストはイメージです。 ©Disney

締切後の変更・キャンセルはできません。写真はすべてイメージです。

抽選あり

[申込締切]

[当選発表] ※マイページからご確認ください。

観劇&コンサート

6月15日(月)17:00必着

6月16日(火)16:00

※Webからお申込みのご当選者には、引取り開始日などをお知らせするメールを登録メールアドレスにお送りします。

13 東京宝塚劇場 月組公演  
三国志炎戯『RYOFU』  
Amazing Fantasy  
『水晶宮殿(クリスタルパレス)』

主演：鳳月 杏、天紫 珠李

日時	7月18日(土) 11:00開演
会場	東京宝塚劇場(東京メトロ日比谷線 日比谷駅他)
あっせん料金	S席 <b>11,000円</b> (一般11,000円)
あっせん枚数	20枚
申込制限	2枚まで

※3歳以上は有料。



東京宝塚劇場



©宝塚歌劇

14 劇団四季 ミュージカル『マンマ・ミーア!』

すべての人生に、きらめきと幸せを。

日時	7月19日(日) 13:00開演
会場	KAAT神奈川芸術劇場(みなとみらい線 日本大通り駅他)
あっせん料金	S席一般 <b>14,000円</b> (一般14,500円)
あっせん枚数	10枚
申込制限	2枚まで

※ご観劇当日3歳以上有料(膝上観劇不可)。3歳未満入場不可。



15 IHI presents ミュージカル『サンセット大通り』特別公演

世界の歌姫、サラ・ブライトマンが30年の時を経てミュージカルの舞台に降臨。

出演：ノーマ・デズモンド役 サラ・ブライトマン  
来日カンパニー

日時	① 7月19日(日) 18:00開演 ② 7月24日(金) 13:00開演
会場	東急シアターオーブ(渋谷ヒカリエ11階)(JR他 渋谷駅)
あっせん料金	S席 <b>16,000円</b> (一般18,000円)
あっせん枚数	各10枚
申込制限	①②あわせて2枚まで

※未就学児入場不可。 ※英語上演・生演奏・日本語字幕付。  
※やむを得ない事情により、出演者が変更になる場合があります。

申込みの際、希望日をご指定ください。



## 16 舞台「HiGH&LOW THE 戦国 外伝」

戦国の世を舞台に、歌とダンスと殺陣が乱舞する“戦国時代活劇”。  
“龍の秘宝”を巡る三つ巴の奪い合いが問う、それぞれの生き様とは――。

日時	① 7月20日(月・祝) 13:00開演 ② 7月24日(金) 18:15開演
会場	東京建物 Brillia HALL (豊島区立芸術文化劇場) (西武池袋線 池袋駅他)
あっせん料金	①S席 <b>12,500円</b> (一般14,500円) ①S席 <b>12,000円</b> (一般14,000円)
あっせん枚数	各10枚
申込制限	①②あわせて2枚まで ※未就学児童入場不可。

申込みの際、希望日をご指定ください。



上段左より:小野塚勇人 笹森裕貴 彩風咲奈  
下段左より:山田健登 蒼木陣 小澤竜心

## 17 ミュージカル「愛の不時着」

大ヒット韓国ドラマ原作のミュージカルがついに日本人キャストで上演決定!

日時	7月23日(木) 13:00開演
会場	THEATER MILANO-Za (西武新宿線 西武新宿駅他)
あっせん料金	S席 <b>12,000円</b> (一般15,000円)
あっせん枚数	10枚
申込制限	2枚まで

※未就学児童入場不可。



上段左より:三山凌輝 花乃まりあ  
下段左より:KAZUTA (n.SSign) 中村麗乃 上田堪大

## 18 ディズニー・ワールド・ビート 2026

ディズニー音楽を、ビッグバンドの豪華サウンドで贈るコンサート!  
◆Swing Celebration◆ツアーを締めくくる特別プログラム公演!

日時	8月29日(土) 12:00開演
会場	東京国際フォーラム ホールA (東京メトロ有楽町線 有楽町駅)
あっせん料金	S席 <b>8,700円</b> (一般10,000円)
あっせん枚数	20枚
申込制限	2枚まで

※未就学児童入場不可。

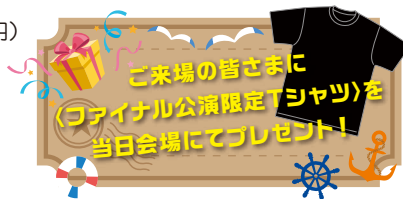

Presentation licensed by Disney Concerts. ©Disney

## 19 スーパー歌舞伎「もののけ姫」

スタジオジブリ 宮崎 駿監督の不朽の名作が、伝統と革新を融合させたスーパー歌舞伎に!  
2026年夏、壮大なスケールで新たな輝きを放つ。

出演:市川團子、中村奄太郎、中村時蔵、市川中車

日時	8月22日(土) 昼の部11:00開演
会場	新橋演舞場 (都営大江戸線 築地市場駅他)
あっせん料金	1等席 <b>14,400円</b> (一般17,000円)
あっせん枚数	10枚
申込制限	2枚まで



締切後の変更・キャンセルはできません。

Restaurant

# お食事券

抽選なし

[申込締切]

**6月15日(月)**  
17:00必着

[引換期間] **6月29日(月)~7月15日(水)**

[代引発送] **6月29日(月)**

購入制限 チケット**20~22**それぞれ各4枚まで **申込みの際、チケット番号をご指定ください。**

利用方法 直接、レストランへ「ねりまファミリーパックの会員」であることを申し出てご予約ください。休日や有効期限間際の月は、混雑によりお席の用意ができない場合がありますので、早目にご予約ください。変更・払戻しはできません。

メニュー内容等、詳しくは直接、レストランへお問い合わせください。チケットは必ず有効期間内にご利用ください。

## 20 吉祥寺エクセルホテル東急 ラウンジ&ダイニング SORAE お食事券 [平日限定]

賑わいのあるランチタイムや、記念日などのご利用にもおすすめのディナータイム。それぞれ雰囲気の違い空間で、シェフこだわりのメニューがお楽しみいただけます。

あっせん料金 **3,300円** (税込/通常4,000円)

有効期限 7月1日(水)~12月30日(水)

除外日 毎週水曜日のディナーとレストランが定めた特定日  
(予約時にご確認ください)

時間 ランチ 11:30~14:30 (L.O.14:00) ※90分制  
ディナー 17:30~21:30 (L.O.21:00) ※90分制

予約先 **0422-29-3081** (レストラン予約案内) (10:00~18:00)

内容 ランチ・ディナー メインディッシュ付きbuffet (メイン4種よりチョイス)

※土日祝日は、ローストビーフカッティングサービス付フルbuffetをランチ900円(90分制)、ディナー1,620円(120分制)の差額をプラスして利用可能。  
(差額は現地でお支払いください)



JR中央線・京王井の頭線「吉祥寺駅」(北口)徒歩8分

公式  
HPは  
こちら



## 21 ホテルオークラレストラン ニホンバシ お食事券 [平日限定]

モダンクラシックな空間でホテルオークラの上質なおもてなしと、一皿、一皿にシェフのわざと醍醐味が凝縮したコンチネンタル料理をご堪能ください。

あっせん料金 **5,600円** (税込/通常7,000円)

有効期限 7月1日(水)~12月30日(水)

除外日 10月1日、12月31日 定休日 土日祝

時間 ランチ 11:00~15:00 (L.O.14:30)

予約先 **03-3667-4828** (レストラン予約直通) (11:00~21:30) ※予約必須

内容 [会員専用特別コース] (メニュー例) 盛り合わせオードブル、日替わりスープ、メインディッシュ(魚又は肉)、デザートとの盛り合わせ、コーヒーor紅茶

※食材によるアレルギーがある方は、予約時にお伝えください。



東京メトロ東西線「茅場町駅」8番出口徒歩1分

公式  
HPは  
こちら



## 22 ロイヤルパークホテル 鉄板焼 すみだ お食事券 [平日限定]

東京の景色を眼下に臨む素晴らしい眺めの中、吟味された和牛や魚介類を、熟練したシェフの鮮やかな手さばきとともに。ライブ感溢れる鉄板焼を五感でお楽しみください。

あっせん料金 **6,700円** (税込/通常8,500円)

有効期限 7月1日(水)~12月30日(水)

除外日 8月10日、8月12日~8月14日、12月21日~12月25日

時間 ランチ 11:30~14:30 (L.O.14:00)

予約先 **03-5641-3600** (レストラン専用) (9:00~19:00)

内容 [会員専用特別コース] シェフおすすめ前菜とスープ、サーモンとオマールエビのソテーサラダ仕立て、焼き野菜、国産牛サーロインステーキ150g、ご飯・香の物・味噌椀、シャーベット、コーヒー又は紅茶

※食材によるアレルギーがある方は、予約時にお伝えください。



東京メトロ半蔵門線「水天宮前駅」4番出口直結

公式  
HPは  
こちら



トラベル利用補助 会員3,000円・登録家族1,500円 によりお得に楽しめるツアー。

山梨県

太平観光主催の日帰りバスツアー

フルーツ王国山梨 シャインマスカット食べ放題&桔梗信玄餅の詰め放題体験



高級フルーツとして有名な葡萄品種! 糖度が高く、皮ごと食べることが出来るシャインマスカットを園内40分間食べ放題

工場見学・信玄餅詰め放題体験・お買い物をお楽しみください

美しい庭園が広がるレストランにて スイス&甲州郷土料理フェアのプレミアムバイキングの昼食

日時 8月26日(水)、9月13日(日)、9月26日(土)

7:10 練馬駅北口集合(最少催行人数30名)

通常料金 12,800円(3歳~小学生11,500円)

トラベル利用補助をご利用の場合

会員 9,800円  
登録家族(配偶者・20歳未満の子) 11,300円(3歳~小学生10,000円)

※バスの座席を1名で2席利用をご希望の方は、3,000円加算で承ります。

料金内訳 バス代、昼食代、シャインマスカット園内食べ放題料、信玄餅詰め放題料、保険料

利用方法

- ① 太平観光に申し込む  
申込時に、ねりまファミリーパック会員である旨お知らせください。  
また、参加者氏名、生年月日等をお伺いします。
- ② 太平観光にお支払い  
太平観光より代表者へ日程表やお支払いのご案内を郵送いたします。  
内容をご確認のうえ、期日までに旅行代金をお支払いください。

※このバスツアーに限り、トラベル利用補助券の申請は旅行会社が代行して行います。 ※トラベル利用補助券の発行は会員および登録家族・ご自身でねりまファミリーパックに連絡する必要はございません。

行程

練馬駅北口(7:20出発)

↓

浅間園  
[シャインマスカット狩り・園内40分間の食べ放題]

↓

桔梗信玄餅アウトレット  
[信玄餅詰め放題体験・工場見学・お買い物]

↓

河口湖フラワーガーデン  
[プレミアムバイキングの昼食・河口湖畔大池公園 自由散策]

↓

練馬駅北口(18:00到着予定)  
食事について: 朝食× 昼食○ 夕食×

6/1(月)から受付開始! 先着順!! 当日は太平観光の添乗員が同行します。 《このツアーは旅行会社と参加者個人との間での旅行契約となります。》

申込みは旅行会社にお電話で

太平観光株式会社 フリーダイヤル 0120-108-447

[平日] 9:00~18:00  
[定休日] 土日祝日・年末年始

※申込時に参加者の氏名、生年月日、ねりまファミリーパックの会員番号、トラベル利用補助券使用の有無等をお伺いします。

旅行企画・実施: 観光庁長官登録旅行業第1385号 〒178-0063 練馬区東大泉7-38-9 TEL.03-3924-1911 FAX.03-3923-5311 太平観光株式会社 本社営業所 総合旅行業務取扱管理者 佐久間 亮太



練馬区内共通商品券利用可



太平観光ではトラベル利用補助が使える練馬区内発着の日帰りバスツアーを多数ご用意しております。 Web検索 資料請求やお問い合わせは直接旅行会社へお電話または公式ホームページをご覧ください。

Web検索

太平ツアー

または



この1枚でお得に楽しく!

会員証提示割引施設のご案内

ドリンク1杯サービス!

ご飲食代の5~10%割引!

1,000円以上のご購入で食パン1斤サービス!

などなど



区内飲食店やホテルレストランなどが、会員証の提示で割引等の特典が受けられます。

割引対象施設や特典内容は、ねりまファミリーパックHPでご確認いただけます。ぜひ、ご利用ください。

会員証提示割引施設はこちら

写真はすべてイメージです。

令和8・9年度版 ガイドブック 掲載内容に関するお詫びと訂正

令和8年3月末に発行した「令和8・9年度版ガイドブック」の内容に一部誤りがございました。深くお詫び申し上げますとともに次のとおり訂正させていただきます。



P14 人間ドック  
練馬総合病院 健康医学センター (誤)

(正)

種別	種別
大腸カメラライトコース	日帰り半日脳ドック



## ご利用案内

FAXのお申し込みでは、未受信、不鮮明なものや締切後の着信があります。できる限り、Webからのお申し込みをお願いします。

### 申込方法



www.nerima-idc.or.jp/nerimafamipa/  
\*Web会員登録（無料）が必要です。  
ホームページからWeb会員登録申請を行ってください。

#### Web会員の方

スマートフォン  
からはこちら



#### Web会員未登録の方

登録はこちら（無料）  
封書にてID・パスワードを  
通知します。登録完了まで  
3営業日程度かかります。



03-3993-4370

\*ガイドブック巻末にある「会報掲載チケット  
あっせん申込書」を利用すると便利です。

「FAX記入事項」

- ① チケット番号・チケット名
- ② 券種（大人・小人など）
- ③ 希望枚数
- ④ 会員番号・会員氏名
- ⑤ 日中の連絡先電話番号
- ⑥ 代金支払方法  
窓口支払いまたは  
代金引換郵便



会員証を  
ご提示  
ください。



### 通知



抽選ありの当落、抽選なしの引換期間は、  
マイページからご確認ください。



抽選ありの当選、抽選なしの引換期間は、  
ハガキで通知します。（落選はなし）

### 受取方法



引換期間内にねりまファミリーパック窓口でお受け取りください。（9:00～19:00）  
期間内にお引換えがない場合は、代金引換郵便でお送りします。（要手数料\*）



代金引換郵便でお送りします。（要手数料\*）  
配達日時の指定はできません。

※代金引換郵便手数料

チケット代金	手数料
～ 13,499円	400円
13,500円～ 49,499円	500円
49,500円～ 100,000円	900円

※代引発送日が同日の場合は、定形封筒に封入できるまで1通にまとめてお送りできます。



## 事務局からの お知らせ

補助金や給付金の支給条件、請求方法、給付額等の詳細は、「令和8・9年度版ガイドブック」をご覧ください。また、請求書や申込書はガイドブック巻末、HPからダウンロード（Web会員専用）できます。



### 入学祝金（給付金）

詳しくは  
こちら



会員の子が小学校または中学校に入学したときに10,000円（令和7年4月2日～10月1日入会の方は5,000円）を支給します。

請求期限がありますので、お早めにご請求ください。  
請求期限：令和9年3月31日（水）まで（郵送必着）

※会費が未納の場合、給付金の支給は入金の確認後となります。  
退会した後は、給付金の請求はできません。



### 在会謝礼制度

詳しくは  
こちら



永年ご在会いただいている方に、日頃の感謝をこめて「在会謝礼クーポン券」3,000円分をお送りします。対象の方に入会月の前月未までに発送しますので、チケット購入の際にご利用ください。（事業所会員は、会社宛てに郵送しますので、対象者にお渡しください。）

対象者：在会満15年、20年、25年を迎えた会員

対象年度	在会年数	対象者の入会日
令和8年度	15年	平成23年4月1日～平成24年3月31日
	20年	平成18年4月1日～平成19年3月31日
	25年	平成13年4月1日～平成14年3月31日

### 事業所会員限定



### 創立記念事業補助

詳しくは  
こちら



10年ごとの創立記念の日を迎えた法人が創立記念事業を実施すると、「創立記念事業補助金」を会員1名につき3,000円支給します。

請求期限：法人成立の年月日から起算して、10年ごとの倍数に当たる日から1年以内

### 事業所会員限定



### 定期健康診断経費補助

詳しくは  
こちら



職場の健康管理に役立てていただくため、従業員の定期健康診断の受診経費に対して会員1名につき2,000円を補助します。

請求期限：令和9年3月31日（水）まで（郵送必着）

### 事業所会員の方へ

### 会費口座振替について

第2期会費（7月～9月分）をご指定の口座から振り替えさせていただきます。残高不足のないようにご確認をお願いします。

口座振替日：7月27日（月）

※納入方法が、現金・振込の事業所には、7月中旬に振込用紙をお送りします。

## 入会キャンペーンのお知らせ

【実施期間】

令和8年6月30日（火）までのご入会

期間中、新規にご紹介いただいた方がご入会されると、もれなく謝礼を進呈いたします。詳しくはホームページをご覧ください。

チケット・特別利用券の転売は禁止されています

ねりまファミリーパックであっせんしたチケット類や、現地でチケット類を購入する際に利用する特別利用券をインターネット等で転売する行為は、チケット不正転売禁止法により禁止されています。違反者は1年以下の懲役若しくは100万円以下の罰金が科せられます。また、第三者への譲渡が判明した場合は、会員除名の対象となります。皆さまのご理解とご協力をお願いいたします。

# Web会員アンケート結果報告



会報2・3月号でWeb会員を対象としたアンケートにご回答いただき、誠にありがとうございました。皆様からいただいた貴重なご意見を参考に満足いただけるサービスの提供に努めてまいります。



【実施期間】 令和8年1月26日～2月28日 【回答数】 609名  
ご回答いただいた方の中から抽選で100名様にマックカード500円分をプレゼントしました。

**質問 1** ねりまファミリーパックのサービスについて、満足度はいかがですか？  
**90.2%が満足とご回答いただきました。**

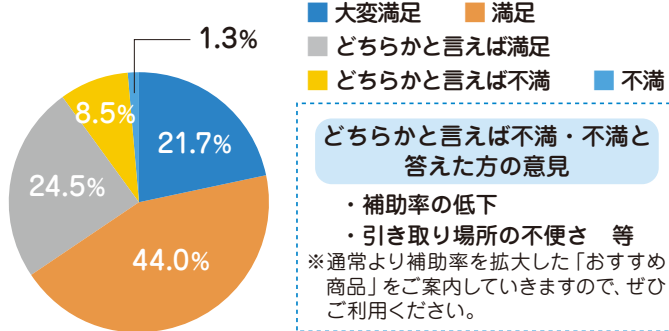

**質問 2** 会報の募集事業は会員専用ページから会報発行日より申込みができることをご存じですか(会報は奇数月25日の発行です)。

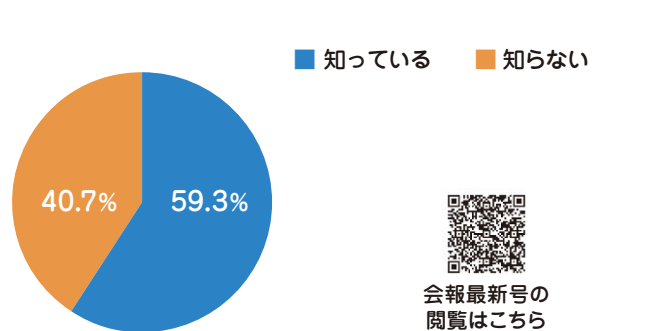

**質問 3** Instagramでプレゼント企画や、一部のチケット内容を先行して掲載していますが、ご覧になったことはありますか。

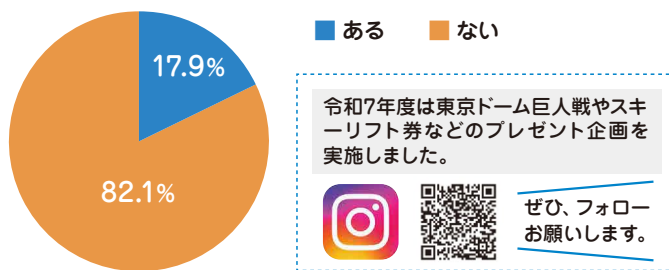

**質問 4** Web会員専用画面の最下段にある「割引券の発行・新しいサービス情報」を利用、閲覧したことはありますか。

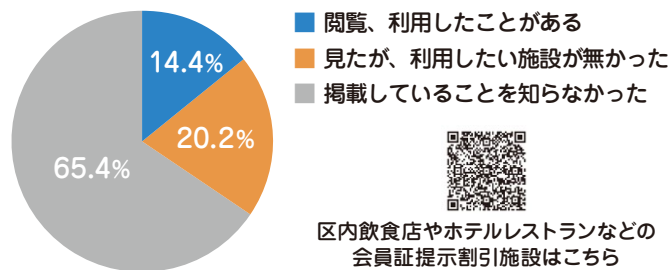

**質問 5** ねりまファミリーパックが募集している事業で、最も利用するのはどちらの事業ですか。

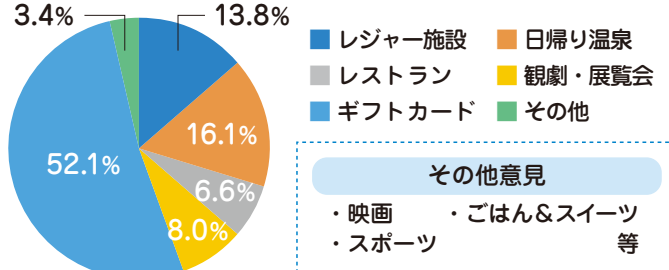

**質問 6** ねりまファミリーパックで扱ってほしいサービス・店舗等がありますか。

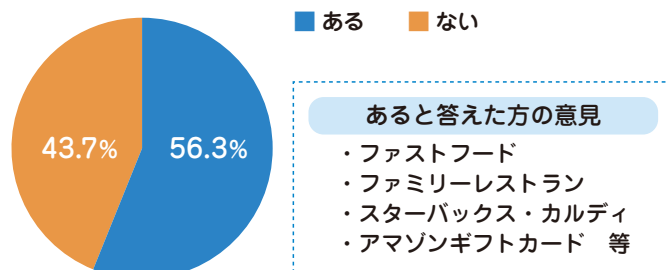

## ご意見と回答

- 窓口でクレジットカードが使用できるとうれしいです。**
- A** 令和7年10月1日より、ねりまファミリーパックの窓口でキャッシュレス決済が利用できるようになりました。利用可能なキャッシュレス決済の種類や注意事項は、右記QRコードよりご確認ください。
- 日常の買い物や外食で、お得に利用できるお店があるとうれしい。**
- A** 会員証の提示により、割引等の特典が受けられる練馬区内の飲食店や小売店がございます。対象店舗や特典内容はホームページでご案内しておりますので、ぜひご利用ください。

ねりまファミリーパックホームページでも、実施結果をご覧いただけます。



**先着順販売**

# ファミリーパック窓口で販売しているチケット

先着順のため売り切れの場合もあります。予めご了承ください。



商品券

## 練馬区内共通商品券



このステッカーのあるお店をご利用ください。



使えるお店の一覧は練馬区商店街連合会ホームページで確認できます。  
※一覧表の配付はありません。



あっせん料金 1セット **4,500円** (500円券×10枚)

有効期限 2030年3月31日 購入制限 年度内3セットまで

## ジェフグルメカード



主なジェフグルメカード加盟店はホームページで確認できます。



あっせん料金 1セット **4,500円** (500円券×10枚)

有効期限 なし 購入制限 年度内3セットまで

## サンシャイン水族館



[入場券] あっせん料金 **前期**

大人(高校生以上) **1,800円** (一般2,600円～)  
 こども(小・中学生) **800円** (一般1,300円～)  
 幼児(4歳以上) **400円** (一般800円～)

有効期限 2026年9月30日

購入制限 前期10枚まで

※特別営業時は利用不可  
 ※土日祝日および特定日は、入場券のほか日時指定WEB整理券が必要です。  
 詳しくは、水族館 ウェブサイトをご確認ください。



公式HP

## サンシャイン60展望台 てんぼうパーク



[入場券] あっせん料金 **前期**

大人(高校生以上) **400円** (一般700円～)  
 こども(小・中学生) **200円** (一般500円～)

有効期限 2026年9月30日

購入制限 前期10枚まで

※未就学児は無料 ※特別営業時は利用不可  
 ※日時指定WEB整理券の取得が必要な場合があります。詳しくは展望台 ウェブサイトをご確認ください。  
 ※一部エリアがご利用いただけない場合があります。



公式HP

## コニカミノルタプラネタリウム満天(池袋)

ヒーリングプラネタリウムも鑑賞対象に! (大人のみ対象)



[鑑賞引換券(一般シート)] あっせん料金

大人(中学生以上) **1,200円** (一般シート1,600円)  
 こども(4歳以上) **600円** (一般シート1,000円)

有効期限 2027年3月31日

購入制限 月5枚・年度内10枚まで

※ヒーリングプラネタリウム鑑賞対応に伴い、6月1日0:00受付分よりあっせん料金を改定させていただきました。みなさまのご理解ご協力をお願い致します。  
 ※本券は、窓口もしくはオンラインにて時間指定のチケットと引き換えが必要です。  
 ※オンラインでのお引換えには、チケットの左下に記載のクーポンコードが必要です。  
 ※プレミアムシート(雲、芝シート)には引き換えできません。  
 ※こども用チケットはヒーリングプラネタリウム対象外。

レジャー施設

## 東武動物公園

**プールも利用可**



[入園+乗り物フリー+プール] あっせん料金 **前期**

**3,300円** (3歳以上共通)(一般5,900円)

有効期限 2027年2月28日

購入制限 前期10枚まで

※ボニーライド、わんこヴィレッジ、期間限定施設など一部別料金あり  
 ※詳しくは公式HPをご確認ください。

プール営業期間 公式ホームページをご確認ください。



公式HP

## 東京ドームシティ



[得10(とくてん)チケット] あっせん料金

1冊(10ポイント) **3,500円** (最大8,000円相当)

有効期限 2026年9月30日

購入制限 なし(ただし、1度の購入は10冊まで)

現地(東京ドームシティの法人サービスカウンター)でも4/1より3,500円で購入できます。  
 (会員証の提示がないと購入できません。)



得10チケット情報サイトはこちら

## スパリゾートハワイアンズ

**購入枚数拡大**



[入場券] あっせん料金 **前期**

**800円** (3歳以上共通)(一般大人3,570円～)

有効期限 2027年3月31日

購入制限 前期20枚まで

※ウォーターパーク、スプリングパーク、スパガーデンパレオおよび江戸情話と市に入場できます。ウォーターライダーは別途料金。  
 ※営業時間・休館日等は公式ホームページをご確認ください。



公式HP

申込方法



www.nerima-idc.or.jp/nerimafamipa/

\*Web会員登録(無料)が必要です。ホームページからWeb会員登録を行ってください。



03-3993-6600

9:00~17:00(日・祝を除く)



会員証をご提示ください。

\*会員番号をお伺いします。会員証をお手元にご用意ください。

受取方法



整理番号のメモと会員証をご持参ください。  
9:00~19:00(日・祝を除く)  
(予約をしていないチケットは17:00まで)



代金引換郵便でお送りします。(要手数料\*)  
配達日時指定はできません。申込日の翌日に発送します。(土日祝の発送はありません)  
\*手数料は12ページをご覧ください。

引換期間

先着順のチケットは、申し込み後1週間以内に購入してください。(翌週同曜日まで。休業日にあたる場合は、翌営業日まで。)  
※引換期間を過ぎたチケットは、キャンセル扱いとなります。 ※購入後の変更・払戻しはできません。

ユナイテッド・シネマとしまえん



LAWSON UNITED CINEMAS



CINEPLEX

ローソン・ユナイテッドシネマ/ユナイテッド・シネマ/シネプレックスの各劇場でご利用いただけます。

オススメ! 公開予定映画

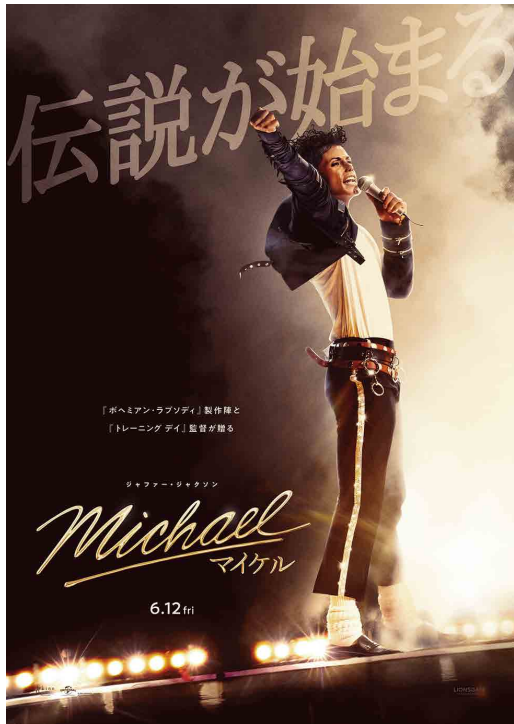

「Michael/マイケル」

6月12日(金) 全国公開

これは単なる音楽伝記映画ではない。  
世界を変えた  
音楽が生じる瞬間を、  
スクリーンで体感する  
極上のエンターテインメント!

あっせん料金

大人 1,400円(一般2,000円)

小人(3歳~高校生) 800円(一般1,000円)

有効期限 2026年7月31日

購入制限 月5枚まで

\*インターネット座席予約対応に伴い、6月1日0:00受付分よりあっせん料金を改定させていただくことになりました。  
みなさまのご理解ご協力をお願い致します。

ローソン・ユナイテッドシネマグループ  
メンバーズカード入会・更新手数料補助

平日利用なら  
1,300円で  
鑑賞できます!



入会・更新手数料補助

会員本人のみ 0円(一般600円)

有効期限 2027年3月31日 枚数制限 年度内1回

補助券の受取方法 窓口 会員証をご持参ください。

郵送 普通郵便(送料無料で)お送りします。

会員特典

- 平日は毎日がサービスデー 大人 1,300円 小人 800円
- 映画1本鑑賞ごとに1ポイント加算 6ポイントで映画1本無料
- メールアドレス登録者限定 2ポイント交換で1,000円鑑賞

など  
特典盛り  
たくさん!

Michael/マイケル  
®、TM & © 2026 Lions Gate Entertainment Inc. All Rights Reserved.

\*入会・更新手続きはユナイテッド・シネマとしまえんチケット売場のみ。 \*手数料を支払った後に、補助券によるオンラインでの入会・更新の際は、ご利用できません。

\*手数料を支払った後に、補助券による返金はありません。

T・ジョイSEIBU 大泉

あっせん料金

大人 1,600円(一般2,200円)

小人(3歳~17歳以下) 900円(一般1,100円)

シニア(65歳以上) 1,000円(一般1,300円)

有効期限 券種によって異なります。

購入制限 月5枚まで



公式HP

スポーツクラブ  
ルネサンス



[1日利用券] あっせん料金

1,400円

(ビジター料金体験チケット2,200円)

有効期限 2027年3月31日

購入制限 月5枚まで

ルネサンス光が丘、石神井公園、富士見台、東伏見で利用できます。

\*15歳以上の方が利用可能。

フィットネスクラブ  
ティップネス



[1日利用券] あっせん料金

関東エリア共通

(練馬店、大泉学園店、東武練馬店、)  
氷川台店含む

1,600円(ビジター料金通常2,420円)

有効期限 申込月から6か月

購入制限 月5枚まで

\*16歳以上の方が利用可能。

TOHOシネマズ

あっせん料金

大人 1,500円(一般2,000円)

有効期限 2026年7月31日

購入制限 月5枚・年度内10枚まで



公式HP

写真はすべてイメージです。

映画鑑賞・スポーツ施設

Web members only

抽選あり

[申込締切]

[当選発表] ※マイページからご確認いただけます。

# Web会員限定

6月15日(月)17:00必着

6月16日(火)16:00

※Webからお申込みのご当選者には、引取り開始日などをお知らせするメールを登録メールアドレスにお送りします。

## 23 信州うえだ産 **桃** 3kg (7玉~11玉) 1箱

**A あかつき** 特徴 しっかりした果肉で、果汁たっぷり!

**B 川中島白桃** 特徴 締まりの良い果肉で甘みが強い!

あっせん料金 **A/B各5,200円**  
(税・送料込/一般6,100円)

あっせん個数 各20セット 1セットのみ

### 支払方法

#### 窓口または振込

ご当選の方には、振込用紙をお送りいたします。  
期日までに窓口またはゆうちょ銀行でお支払いください。

### 商品配送

あかつきは8月中旬、川中島白桃は8月下旬。  
配送日の指定はできません。



※写真はイメージです。



川中島白桃のイメージ

甘くておいしい!

※事業所会員の方は事業所またはご自宅住所へ、個人会員の方は、ご自宅住所への配送となります。  
※価格は税込みです。  
※ゆうちょ銀行からのお振込みの場合は、振込手数料を各自ご負担願います。  
※ご当選後のキャンセルはできません。  
※農産物のため、天候や生育状況により発送時期が前後する場合がございます。

[協力]

JA信州うえだ  
上田市産業振興部農業政策課  
練馬区総務部国際・都市交流課 信州上田観光情報



## 24 日本最大級の遊び予約サイト **アソビュー!**

# 1,000円割引クーポン!

好評につき当選者数を拡大しました!

有効期間 6月20日(土)~9月30日(水) あっせん枚数 500コード 1名につき1コードのみ

アソビュー!は、全国の遊びを簡単に予約・購入できる便利でお得な予約サイトです。  
＼クーポンを使うとこんなにお得!／



「回転寿司みさき」「海鮮三崎港」「すしみさき」「立食い寿司みさき」

2,000円デジタルチケット アソビュー価格1,900円

クーポン利用で **900円!**

バーデと天然温泉 **豊島園 庭の湯**

一般平日 アソビュー価格2,500円~

クーポン利用で **1,500円~!**



※アソビュー!サイト・アプリからのみご利用いただけます。施設HP経由のプランにはご利用できません。  
※クーポンは1,000円以下の決済にもご利用いただけますが、残額の返金および後日利用はできません。  
※1件の予約に対し適用されるクーポンコードは1つです。他のクーポンやポイントとの併用はできません。

※決済後にクーポンコードを適用することはできません。  
※一部クーポン対象外の施設がございます。  
※掲載プランの値段や内容等は変更となる場合がございます。あらかじめご了承ください。

### 利用方法

ご当選者には、1,000円のクーポンコードを郵送でお知らせします。  
アソビュー!サイトまたはアプリでの決済時にクーポンコードを入力してください。



公式HPはこちら

Next issue

次号8-9月号は7月24日(金)発行予定です。

[主なチケットあっせん]  
図書カードNEXT

QUOカード  
庭の湯

おふろの王様  
大相撲九月場所

読売ジャイアンツ2026公式戦  
他

[同封物]ハリー  
ごはみ取り補助補助券