

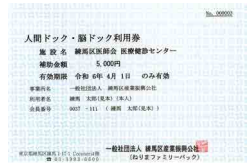





人間ドック 利用券

会員と家族の方が、指定の医療機関で人間ドックを受ける場合、割引料金になります。



利用料金	会員 会員料金 (契約料金から 補助金5,000円 を差し引いた料金) (年度内1回) 家族 契約料金		
利用方法	直接、 医療機関へ申し込み 	ねりまファミリーパックへ 利用券の申請 	受診当日に、 利用券を窓口へ提出 
	・「ねりまファミリーパックの会員」であることを告げて予約してください。	・Webまたは電話で申請してください。 ・利用券の受け取りは、ねりまファミリーパック窓口または郵送します。 ・受診後の利用券の発行はできません。	・利用券と会員証を医療機関の受付に提出してください。 ・料金をお支払いください。

練馬区医師会 医療健診センター

☎03-3997-6934 (予約・問合せ)

【住所】練馬区高野台2-23-20

【交通】西武池袋線練馬高野台駅より徒歩13分／西武バス練馬総合体育館前バス停より徒歩5分

種別	会員料金	契約料金	一般料金
スタンダードドック (火・木・金・土の指定日)	33,000円	38,000円	47,300円

※オプション等の追加もできます。
詳しくは練馬区医師会ホームページをご覧ください。



浩生会スズキ病院 健診センター

☎03-3557-3003

【住所】練馬区栄町7-1

【交通】西武池袋線江古田駅南口より徒歩4分

※子宮頸部細胞診・乳腺エコー・マンモグラフィのオプションは希望により追加できます。

種別	会員料金	契約料金	一般料金
日帰り人間ドックコース (月～土)	41,200円	46,200円	49,500円
生活習慣病予防健診コース (月～土)	20,300円	25,300円	30,250円



練馬総合病院 健康医学センター

☎03-5988-2246

【住所】練馬区旭丘1-24-1

【交通】西武池袋線江古田駅南口より徒歩7分

※脳ドックでは、MRI、MRA、頸動脈超音波検査を実施しています。

※人間ドックには、腫瘍マーカー4点セットが付いています。

種別	会員料金	契約料金	一般料金
人間ドック日帰り半日 (月～金)	45,600円	50,600円	63,800円
脳ドック日帰り半日 (月～金)	46,700円	51,700円	52,800円
人間ドック・脳ドック同時申込 (月～金)	95,320円	100,320円	105,600円



練馬光が丘内科内視鏡クリニック

苦痛なくとうとしたままで検査終了。大腸ポリープがあった場合は、その場で切除も可能です。まずはお電話にてご相談ください。

☎03-3577-7149

【住所】練馬区田柄5-16-5
C CLINIC HIKARIGAOKA 3階
【交通】都営大江戸線光が丘駅より徒歩3分

種 別	会員料金	契約料金	一般料金
胃がん検診 (胃カメラ)	22,660円	27,660円	33,000円
大腸がん検診 (大腸カメラ)	27,910円	32,910円	44,000円
胃+ 大腸カメラ ドックコース	41,890円	46,890円	75,000円

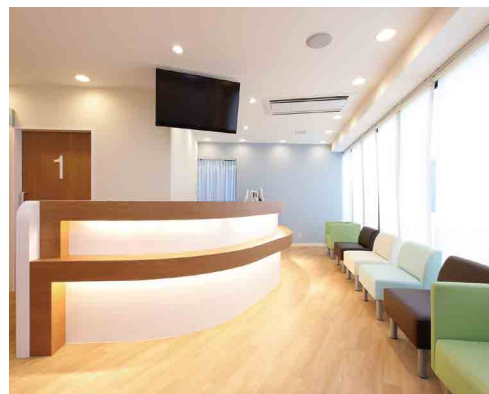

こころとからだの元氣プラザ

☎03-5210-6622

【住所】千代田区神田神保町1-105

神保町三井ビルディング2階

【交通】東京メトロ半蔵門線・都営地下鉄新宿線・三田線神保町駅A9出口徒歩1分

※追加検査は別途料金になります。

種 別	会員料金	契約料金	一般料金
日帰り (月~土)	44,500円	49,500円	55,000円
レディース コース (第1・3土のみ)	59,900円	64,900円	70,400円
人間ドック・ 脳ドック同時 受診コース (月~金)	83,000円	88,000円	93,500円



平塚胃腸クリニック

☎03-3984-4316

【住所】豊島区西池袋3-28-1

【交通】JR池袋駅西口より徒歩3分

※胃の検査、内視鏡はオプションです。
(要予約) 子宮がん、乳房エコー検査
オプション可能(女医担当)。昼食券あり

種 別	会員料金	契約料金	一般料金
日帰り 3時間 (月~土) (胃カメラ選択 別途料金)	40,100円	45,100円	52,800円
大腸がん検診 のみ (月~金) (大腸のみの健診)	19,200円	24,200円	30,800円



池袋藤久ビルクリニック

近年増加している大腸がんの早期発見に力を入れております。

☎03-5951-1201

【住所】豊島区西池袋1-18-2

藤久ビル西1号館9階

【交通】池袋駅西口より徒歩1分

種 別	会員料金	契約料金	一般料金
日帰り人間 ドックコース (月~土※) (胃カメラ選択 別途料金)	40,100円	45,100円	52,800円
大腸がん検診 のみ (月~土※) (大腸のみの健診)	19,200円	24,200円	30,800円

※第2・第4土曜休診



楠樹記念クリニック

当日の検査結果が午前中に判明し、医師による説明が行われます。

日曜・祝日受診可!

☎03-3344-6666

【住所】新宿区西新宿2-6-1

新宿住友ビル3階

【交通】JR新宿駅西口より徒歩7分/都営大江戸線都庁前駅A6出口より徒歩1分

種 別	会員料金	契約料金	一般料金
1日コース	39,000円	44,000円	55,000円
1泊2日	74,200円	79,200円	84,700円
成人病健診	22,500円	27,500円	29,700円

※1日コース・1泊2日コース・成人病健診に婦人科は含みません。
(オプションになります)



新宿センタービルクリニック

☎03-3346-1152

【住所】新宿区西新宿1-25-1
新宿センタービル5階

【交通】JR新宿駅西口より徒歩7分／都営大江戸線都庁前駅より徒歩3分

種 別	会員料金	契約料金	一般料金
日帰り3時間 (月~土) (胃カメラ選択 別途料金)	40,100円	45,100円	52,800円



IMS Me-Lifeクリニック池袋

男女別フロアでの受診となり、女性フロアに関しては女性スタッフのみで検査を行っております。病院グループの健診施設のため、2次検査フォローアップ体制も充実しております。

☎03-3989-1112

【住所】豊島区東池袋1-21-11 オーク池袋ビル8・9・10階

【交通】JR山手線・埼京線および地下鉄丸の内線・有楽町線・東武東上線・西武池袋線池袋駅東口より徒歩3分



IMS Me-Lifeクリニック新宿

2023年11月に移転リニューアルオープンいたしました。

男女別フロアとなり、女性フロアではスタッフも女性のみで検査をご案内いたします。大学病院でも採用されている最新鋭の内視鏡装置を導入。

病院グループの健診施設のため、2次検査のフォローアップ体制も充実しております。

☎03-3375-3371

【住所】渋谷区代々木2-1-1 新宿マインズタワー10階

【交通】都営大江戸線・都営新宿線・京王新線新宿駅A1出口直結／JR各線・小田急線新宿駅新南口より徒歩5分



IMS Me-Lifeクリニック渋谷

渋谷駅周辺エリア初の男女別健診施設。

男女別フロアの健康診断専門施設となります。

女性フロアでの検査は、女性スタッフでご対応しております。(胃カメラ検査を除く)各種婦人科健診のご受診も充実しております。

病院グループの健診施設のため、2次検査・フォローアップ体制も充実しております。

☎03-3770-3100

【住所】渋谷区桜丘町23-21 渋谷区文化総合センター大和田10F

【交通】JR・井の頭線・銀座線・半蔵門線・副都心線・東急東横線・東急田園都市線渋谷駅より徒歩5分



IMS Me-Lifeクリニック池袋・新宿・渋谷共通料金表

種 別	会員料金	契約料金	一般料金
日帰りドックコース	34,600円 (32,620円)	39,600円 (37,620円)	51,700円
日帰りドック 胃カメラコース	40,100円 (38,120円)	45,100円 (43,120円)	57,200円
日帰りドック ABC検査コース	26,900円 (24,920円)	31,900円 (29,920円)	44,000円
日帰りドック肺がんコース (肺CT・シフラ)	50,000円 (48,020円)	55,000円 (53,020円)	70,400円

種 別	会員料金	契約料金	一般料金
日帰りレディースコース (子宮頸部細胞診・マンモグラフィ2方向)	46,700円 (44,720円)	51,700円 (49,720円)	63,800円
日帰りレディースコース (子宮頸部細胞診・乳腺エコー)	45,600円 (43,620円)	50,600円 (48,620円)	62,700円

※毎年1月～5月は()内の特別料金で受診できます。
脳MIR検査、子宮頸部細胞診、マンモグラフィ2方向、
乳腺エコー、胃カメラ等、追加検査も別途料金で受け
られます。

検査項目は
こちら

